

易通系统 - 功能 #1298

修改混合租赁的客户结算单

2021-11-24 15:41 - 王宁

| | | | |
|-------|----------|---------|------------|
| 状态: | 已关闭 | 开始日期: | 2021-11-24 |
| 优先级: | 普通 | 计划完成日期: | |
| 指派给: | 孔军利 | % 完成: | 0% |
| 类别: | 109-销售订单 | 预期时间: | 0.00 小时 |
| 目标版本: | | 耗时: | 0.00 小时 |

描述

1. 像其他类型的客户结算单一样，在这里增加“导出 Excel”按钮
导出的 Excel

中，按结算单中项目页签的不同类型分表单显示明细行——这里最多有3种类型：易通箱日租金、FIBC配送服务费、FIBC回收服务费

● 客户服务结算单 /14306

[预览结算单](#) [取消](#) [提交](#) [保存](#) [返回](#)

首页 / 销售订单 / 客户结算单

| 选择 | 行号 | 已核对 | 结算物料 | 载具型号 | 回收地点 | 结算数量 | 未税单价 | 税率 | 含税单价 | 行折扣 | 行总额 | 折扣金额 |
|--------------------------|----|--------------------------|-------------------|----------------|-------------------------|-------|------|-----|----------|-----|----------|------|
| <input type="checkbox"/> | 1 | <input type="checkbox"/> | M000001-易通箱日租金 | M000036-ETP100 | | 11423 | 1.5 | 13% | 1.6950 | 0 | 19361.99 | |
| <input type="checkbox"/> | 2 | <input type="checkbox"/> | M017126-FIBC配送服务费 | M000036-ETP100 | | 439 | 98 | 13% | 110.7400 | 0 | 48614.86 | |
| <input type="checkbox"/> | 3 | <input type="checkbox"/> | M017127-FIBC回收服务费 | M000036-ETP100 | C103080-平安徐州物流园(广西玉柴徐州) | 257 | 62 | 13% | 70.0600 | 0 | 18005.42 | |

2. 目前项目页签下方的明细行应该没有排序，请分别按以下规则排序：

- a. 日租金：按发货日期、运单号、箱号顺序排列
- b. 配送服务费：按交货日期、运单号、销售订单编号顺序排列
- c. 回收服务费：按实际装车日期、运单号、箱号顺序排列

3. 对于“FIBC回收服务费”，

目前设计的取值条件是：已回收的箱子的前次发货日期不大于客户结算单的结算期间至。比如客户结算单的结算期间是2021.8.1~2021.10.31，而某箱子的回收入库日期是2021.11.20，它的前次发货是在2021.8.1，那么也会在该结算单中带出。

请改为：只带出回收的入库日期在客户结算单结算期间内的

(这里把明细行里原来的“实际装车日期”改为“入库日期”吧)

客户服务结算单 /6130

主页 / 销售订单 / 客户结算单

常规 混合租赁项目 其他项目 审批记录 快递信息 附件

| 选择 | 行号 | 已核对 | 结算物料 | 载具型号 | 回收地点 | 结算数量 | |
|--------------------------|----|--------------------------|-------------------|----------------|--------------------------|------|--|
| <input type="checkbox"/> | 1 | <input type="checkbox"/> | M000001-易通槽日租金 | M000036-ETP100 | | 50 | |
| <input type="checkbox"/> | 2 | <input type="checkbox"/> | M000875-FIBC配送服务费 | M000036-ETP100 | | 5 | |
| <input type="checkbox"/> | 3 | <input type="checkbox"/> | M000876-FIBC回收服务费 | M000036-ETP100 | C101927-测试客户adm01 | 3 | |
| <input type="checkbox"/> | 4 | <input type="checkbox"/> | M000876-FIBC回收服务费 | M000036-ETP100 | C101923-山河智能装备股份有限公司(老厂) | 2 | |

详细信息: 4

入库日期

| 行号 | 运单号 | 物料 | 箱号 | 实际装车日期 | 回收地点 | 正确判断 | 原始单据类型 |
|----|------|----------------|----------------|------------|--------------------------|------|--------|
| 12 | 6077 | M000036-ETP100 | ET020101007926 | 2021-08-27 | C101923-山河智能装备股份有限公司(老厂) | 正常 | 回收问询 |
| 11 | 6077 | M000036-ETP100 | ET020101014785 | 2021-08-27 | C101923-山河智能装备股份有限公司(老厂) | 正常 | 回收问询 |

历史记录

#1 - 2021-11-26 08:49 - 王宁

- 描述 已更新。

#2 - 2021-11-26 12:43 - 王宁

- 描述 已更新。

#3 - 2021-11-26 12:52 - 王宁

- 文件 客户结算单_混租_回收服务费.png 已添加

- 描述 已更新。

#4 - 2021-11-30 09:19 - 孔军利

- 状态从 新建 变更为 已解决

#5 - 2021-11-30 19:01 - 王宁

- 文件 客户结算单_混租_下载excel无法打开.png 已添加

- 状态从 已解决 变更为 反馈

下载的 Excel 打开时报错

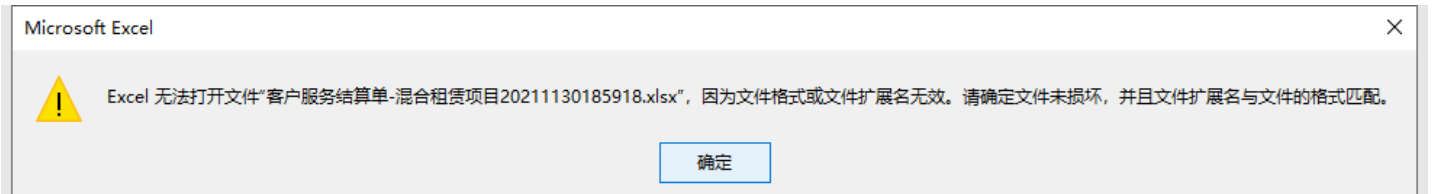

#6 - 2021-12-06 09:13 - 孔军利

- 状态从 反馈 变更为 已解决

#7 - 2021-12-17 18:28 - 王宁

- 状态从 已解决 变更为 已关闭

验证, 已完成。

文件

| | | | |
|--------------------------|---------|------------|----|
| 客户结算单_混租_导出Excel.png | 105 KB | 2021-11-24 | 王宁 |
| 客户结算单_混租_删除回收服务费记录.png | 116 KB | 2021-11-24 | 王宁 |
| 客户结算单_混租_回收服务费.png | 58.6 KB | 2021-11-26 | 王宁 |
| 客户结算单_混租_下载Excel无法打开.png | 10.8 KB | 2021-11-30 | 王宁 |